

Ordnung des Gottesdienstes
der evangelisch-lutherischen
Gemeinde Bergkirchen

Ordnung des Gottesdienstes

Bläser / Orgel Musik zum Eingang

Gemeinde Eingangslied

Pastor/in Im Namen des Vaters und des
Sohnes und des Heiligen Geistes.

Gemeinde

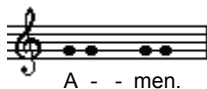

Pastor/in Unsere Hilfe steht im Namen des
Herrn

Gemeinde

Pastor/in Der Herr sei mit euch

Gemeinde

Pastor/in Eingangspsaln im Wechsel
Gemeinde

Gemeinde

[Das Gloria patri entfällt in der Karwoche]

Ehr sei dem Va - ter und dem Sohn
und dem hei - li - gen Geist, wie es war im
An - fang, jetzt und im - mer - dar, und von
E - wig - keit zu E - - wig - keit. A - men.

Pastor/in

Sündenbekenntnis

[Das Kyrie wird in der Adventszeit nach eg 178.6, in der Osterzeit nach eg 178.7 und Pfingsten nach eg 178.8 gesungen]

*Kantor /
Chor*

Ky - ri - e e - lei - son.

Gemeinde

Herr. er - bar - me dich.

*Kantor /
Chor*

Chri - ste e - lei - son.

Gemeinde

Chri - ste, er - bar - me dich.

*Kantor /
Chor*

Ky - ri - e e - lei - son.

Gemeinde

Herr, er - barm dich ü - ber uns.

Pastor/in Gnadenzuspruch

[Das Gloria entfällt in der Advents- und Passionszeit. In der Weihnachtszeit wird es nach eg 54 gesungen]

Kantor/Chor Ehre sei Gott in der Höhe

Gemeinde

und auf Er- den Fried, den Men- schen
ein Wohl-ge- fal - len.

Gemeinde Allein Gott in der Höh sei Ehr [eg 179.1]
oder: Gott in der Höh sei Preis und Ehr [eg 180.2]

Pastor/in Kollektengebete

Gemeinde

A - - - men

Lektor/in Epistel / Alttestamentliche Lesung

[Das Halleluja entfällt in der Pasionzeit. In der Weihnachtszeit wird es nach eg 34, in der Osterzeit nach eg 100 gesungen.]

Kantor/Chor Halleluja / Halleluja - Vers

Gemeinde

Hal-le - lu - ja, Hal -le - lu - ja,
Hal-le - lu - ja.

Gemeinde Wochenlied

Lektor/in Evangelium

Pastor/in

Eh - re sei dir, Her - re.

Gemeinde

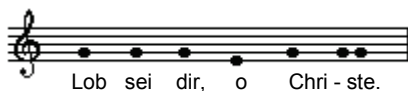

Lob sei dir, o Chri - ste.

Gemeinde

Glaubensbekenntnis [vorletzte Seite im eg]

Gemeinde

Lied

Pastor/in

Predigt

Gemeinde

Predigtlied

Pastor/in

Abkündigungen

Bei Gottesdiensten mit Abendmahl weiter auf Seite 5

Gemeinde

Lied

Pastor/in

Fürbitte

Gemeinde

Vater unser . . . [letzte Seite im eg]

denn dein ist das Reich und die Kraft und
die Herrlichkeit in E-wig-keit. A - men.

Pastor/in

Gehet hin im Frieden des Herrn.

Gemeinde

Gott sei e - wig - lich Dank.

Pastor/in

Segen

Gemeinde

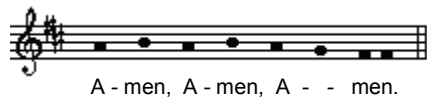

A - men, A - men, A - - men.

Bläser / Orgel Musik zum Ausgang

Gottesdienst mit Abendmahl

Pastor/in

Fürbitte

Gemeinde

Schaf-fe in mir Gott, ein reines Herze
und gib mir einen neu-en gewis-sen Geist.
Verwirf mich nicht, verwirf mich nicht,
von deinem Angesicht, von deinem
An-ge-sicht und nimm Dei-nen
hei - li - gen Geist nicht von mir.

Pastor/in

Der Herr sei mit euch

Gemeinde

und mit dei-nem Geist

Pastor/in

Aufwärts die Herzen

Gemeinde

Wir er - he - ben sie zum Her - ren

Pastor/in

Lasset uns Dank sagen dem Herrn,
unserem Gotte.

Gemeinde

Das ist wür - dig und recht.

Pastor/in

Wahrhaft würdig und recht, billig und
auch heilsam ist's, dass wir Dir, Hei-
liger Herr, allmächtiger Vater, ewiger
Gott allezeit und überall Dank sagen
durch Christum unsern Herren, durch
welchen die Majestät loben die

Engel,

anbeten die Herrschaften, fürchten
die Mächte, die Himmel und aller
Himmel Kräfte, samt den seligen
Seraphim, mit einhelligem Jubel
preisen. Mit ihnen lasst auch unsere
Stimmen uns vereinen und anbetend
zu dir sprechen:

Gemeinde

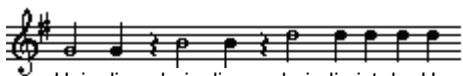

Hei - lig, hei - lig, hei - lig ist der Herr

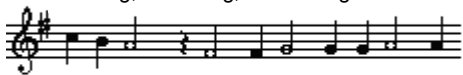

Ze-ba-oth, al - le Lan-de sind sei-ner

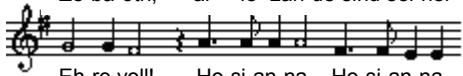

Eh-re voll! Ho-si-an-na, Ho-si-an-na

in der Höh'. Ge-lobt sei der da kommt

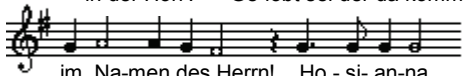

im Na-men des Herrn! Ho - si - an - na,

Ho - si - an - na, Ho - si - an - na in der Höh'!

Pastor/in

Gebet

Gemeinde

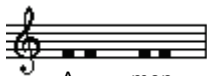

A - - men.

Pastor/in

Einsetzungsworte

Gemeinde

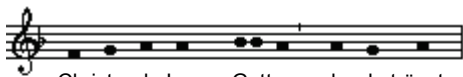

Christe, du Lamm Gottes, der du trägst

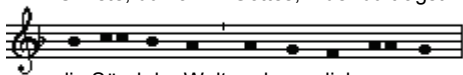

die Sünd der Welt, erbarm dich un - ser

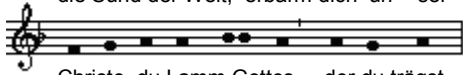

Christe, du Lamm Gottes, der du trägst

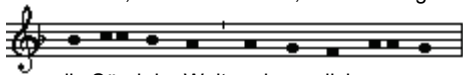

die Sünd der Welt, erbarm dich un - ser

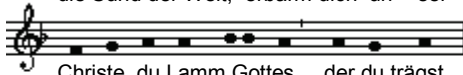

Christe, du Lamm Gottes, der du trägst

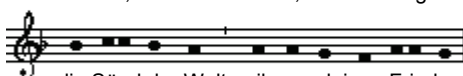

die Sünd der Welt, gib uns deinen Frieden.

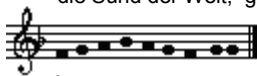

A - - - men.

Gemeinde

Vater unser. . .

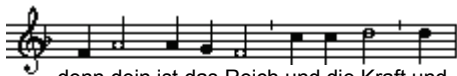

denn dein ist das Reich und die Kraft und

die Herrlichkeit in E - wig - keit. A - men.

A U S T E I L U N G

Pastor/in

Danket dem Herrn, denn er ist
freundlich, Halleluja.

Gemeinde

[In der Passionszeit:]

Pastor/in

So oft ihr von diesem Brot esset
und von diesem Kelch trinket

Gemeinde

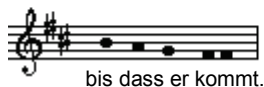

Pastor/in

Gebet

Gemeinde

Pastor/in

Gehet hin im Frieden des Herrn

Gemeinde

Pastor/in

Segen

Gemeinde

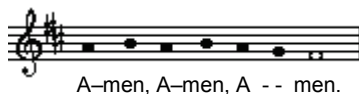

Orgel / Bläser Musik zum Ausgang